



Genehmigungsvermerke

Öffentliche Markierung 7. September - 29. Oktober 2010
 Kantonale Vorprüfung 20. Dezember 2011
 Beschlussen durch den Gemeinderat der Stadt Thun
 GRN Nr. 249 vom 23. Mai 2013, Thun,
 Der Stadtpräsident Der Stadtschreiber

Beschlossen durch den Gemeinderat der Einwohnergemeinde Steffisburg
 Beschluss Nr. 165 vom 10. Juni 2013, Steffisburg,
 Der Gemeindepräsident Der Gemeindegeschreiber

Beschlossen durch den Gemeinderat der Einwohnergemeinde Heimberg
 Beschluss Nr. 100 vom 3. Juni 2013, Heimberg,
 Der Gemeindepräsident Der Gemeindegeschreiber

Beschlossen durch den Gemeinderat der Einwohnergemeinde Uetendorf
 Beschluss Nr. 165 vom 6. Juni 2013, Uetendorf,
 Der Gemeindepräsident Der Gemeindegeschreiber

Genehmigt durch das Amt für Gemeinden und Raumordnung AGR
 Bern.



Richtplankarte

Massnahmen und Koordinationsstand

- (V) Vororientierung
- (Z) Zwischenergebnis
- (F) Festsetzung

Energieträger

- Gas
- Geothermie
- Hochwertige Abwärme
- Holz
- Wasser

Festlegungen zur Wärmeversorgung

- Wärmeverbund, Anschlusspflicht vorgesehen
- Wärmeverbund
- Monovalentes System (Bsp. Holz)
- Bivalentes System (Bsp. Wasser - Gas)

Festlegungen zu Anlagen

- ARA
- Holzheizwerk
- KVA
- Wasserkraftwerk
- bestehende Anlagen
- geplante Anlagen
- nur Stromproduktion

Hinweise

- Siedlungsentwicklungsgebiet
- Fernwärme
- Gas
- Perimeter
- Gemeinde

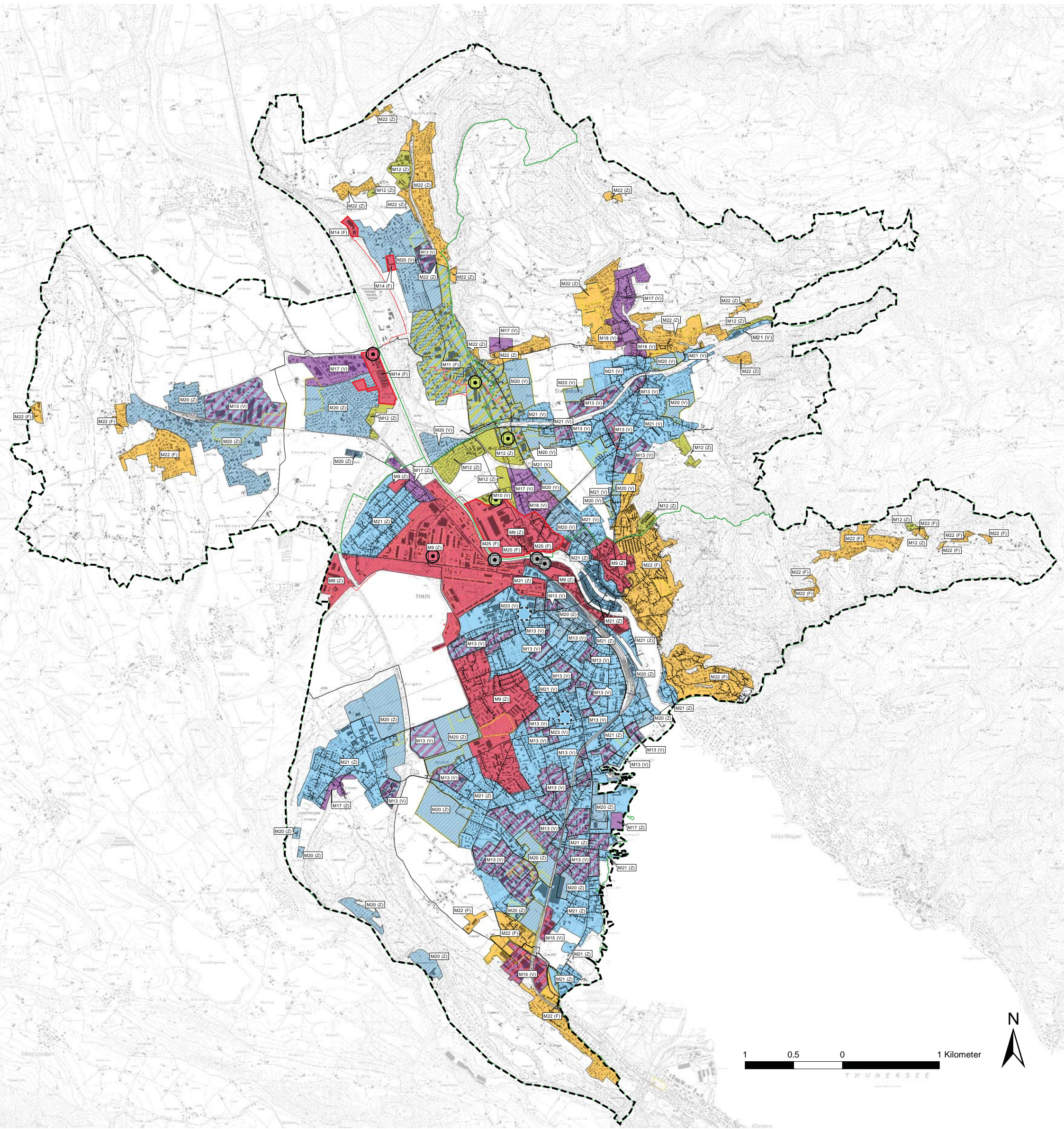

Quellen:
 Übersichtsplan des Kantons Bern
 Diverse Geodaten der Gemeinden
 Heimberg, Thun, Steffisburg und Uetendorf

